ORGANIGRAMME 2025-2029

LIGUE NOUVELLE DU BADMINTON RÉUNIONNAIS

BADMINTON REUNION

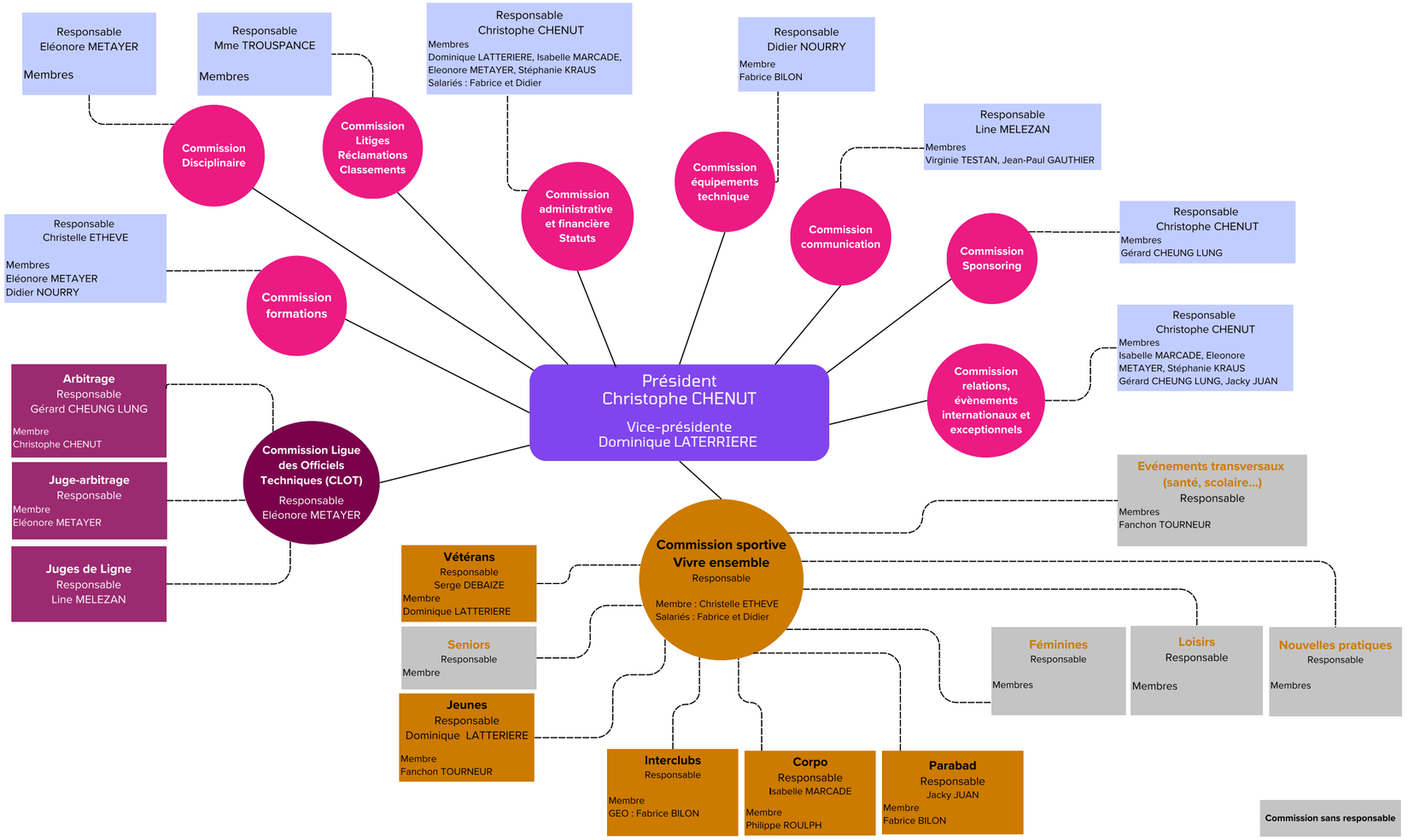

MEMBRES DU CONSEIL D'ADMINISTRATION

Bastien BOUVILLON	Christophe CHENUT	Gérard CHEUNG LUNG	Christelle ETHEVE	Jacky JUAN	Stéphanie KRAUS
Dominique LATERRIERE	Isabelle MARCADE	Line MELEZAN-GOUJARD	Eléonore METAYER	Christophe ROBERT	Fanchon TOURNEUR